

LÍMITES ZONA DE PESCA

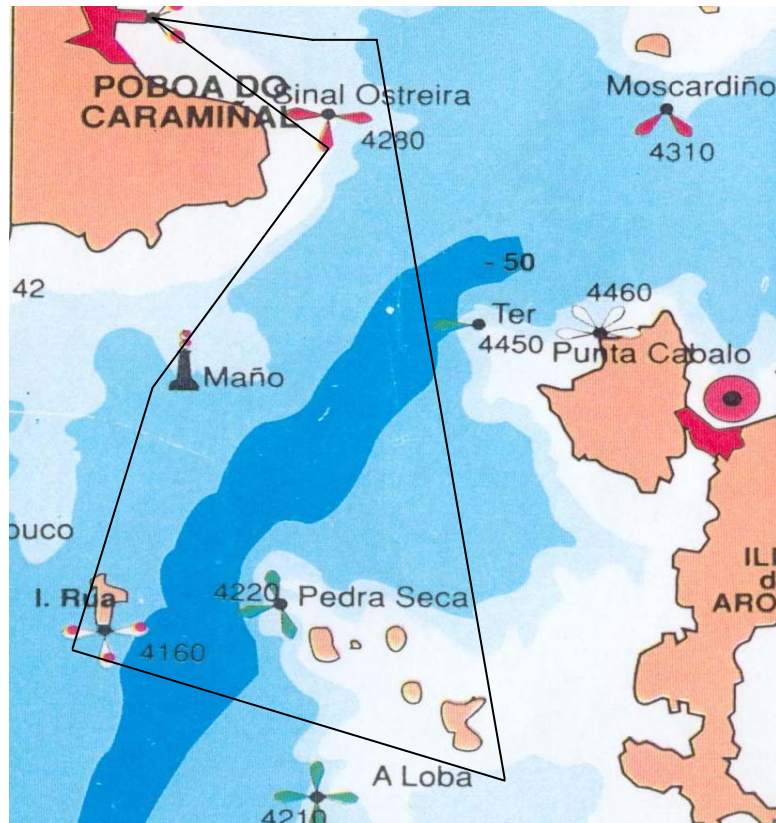

COLABORA



INDUSTRIA QUÍMICA RÍO BLANCO, S.L.
CIF: B-1 5424047
Lg. Abanqueiro, 15938 Boiro (A Coruña) España
Tlf.: 0034- 981 845433
Fax: 0034- 981 847570
E-mail: santiago@rioblanco.es, rblanco@ct.ves

Porto Deportivo, s/n-Tfno.: 981832504 Fax: 981832924

Mail: nautico@nauticocaraminal.es

Web: www.nauticocaraminal.es

**II CAMPEONATO DE PESCA
DEPORTIVA DE CHOPO
"EMBARCACION FONDEADA"
29 DE NOVIEMBRE DE 2008**



Club Náutico Caramiñal

**BASES “II CAMPEONATO DE PESCA DEPORTIVA DE CHOPO”
EMBARCACION FONDEADA**

- 1.- O II Campeonato de Pesca Deportiva de Chopo na modalidade de embarcación fondeada terá lugar o día 29 de Novembro do 2008, organizado polo Club Náutico Caramiñal.
- 2.- É un Open aberto a tódolos Clubs e embarcacións da zona, e só se permitirán dúas persoas por barco.
- 3.- A única especie permitida será o chopo.
- 4.- A medida mínima legal do chopo é 8 cms. O tamaño mídese pola lonxitude total do manto.
- 5.- A competición dará comezo ás 08:00 horas dende as inmediacións do Club Náutico Caramiñal, debendo regresar ás mesmas ás 18:00 horas. As embarcacións que cheguen despois das 18:00 horas serán descalificadas.
- 6.- A inscrición será gratuíta e a data límite de inscrición é o venres, 28 de Novembro ás 20:00 horas. A organización reserva o dereito de aceptar mais inscricións despois da data tope.
- 7.- A organización reserva o dereito de controlar durante o tempo que dure o Campeonato solicitar ós participantes que enseñen a pesca que levan recollida ata ese momento.
- 8.- A zona de pesca está comprendida entre as inmediacións do Club Náutico Caramiñal, o sinal da Ostreira, San Antonio, o sinal do Maño, a Illa de Rúa, o faro da Loba, o faro da Ostreira e o Club Náutico Caramiñal.
- 9.- É requisito indispensable estar en posesión da licenza de Pesca marítima de recreo, expedida pola Consellería de Pesca da Xunta de Galicia.
- 10.- Trofeos:
Entregaránse os seguintes trofeos:
 - Peza mais grande
 - Maior número de kilos
 - Maior número de pezas

11.- Unha vez finalizado o Campeonato de Pesca e despois do control de pesaxe e medición das capturas terá lugar a recepción e entrega de trofeos no local social do Club Náutico Caramiñal.

A ORGANIZACIÓN

Pobra do Caramiñal, a 17 de Novembro do 2008

*Porto Deportivo, s/n-Tfno.: 981832504 Fax: 981832924
Mail: nautico@nauticocaraminal.es
Web: www.nauticocaraminal.es*